

PLANTA BAJA
ESC. 1___100



FOTO 1
Vista Fachada Frontal



FOTO 2
Vista Fachada Posterior



FOTO 3
Vista Interior Baterías Sanitarias

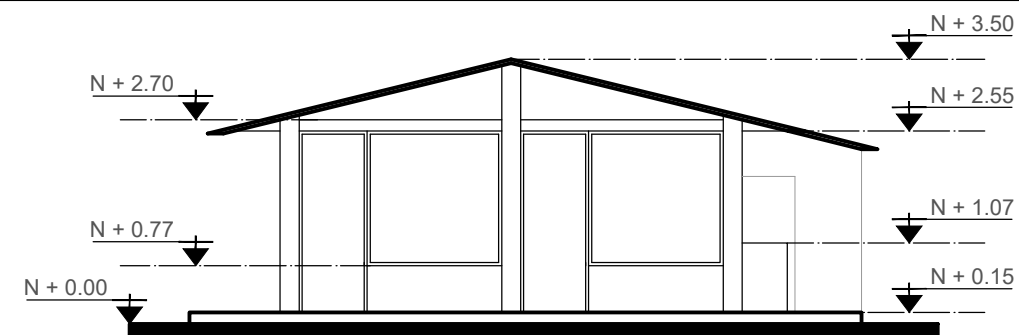

FACHADA FRONTAL
ESC. 1___100

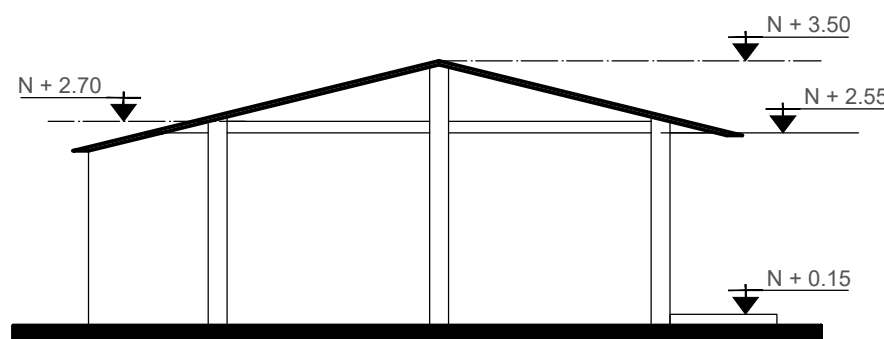

FACHADA POSTERIOR
ESC. 1___100

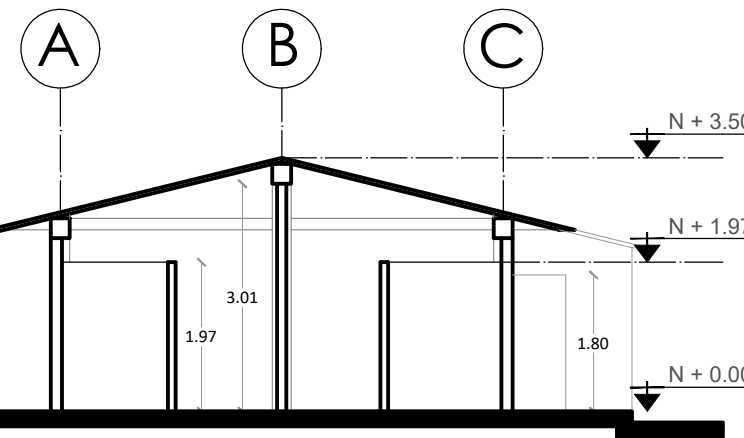

CORTE 1
ESC. 1___100

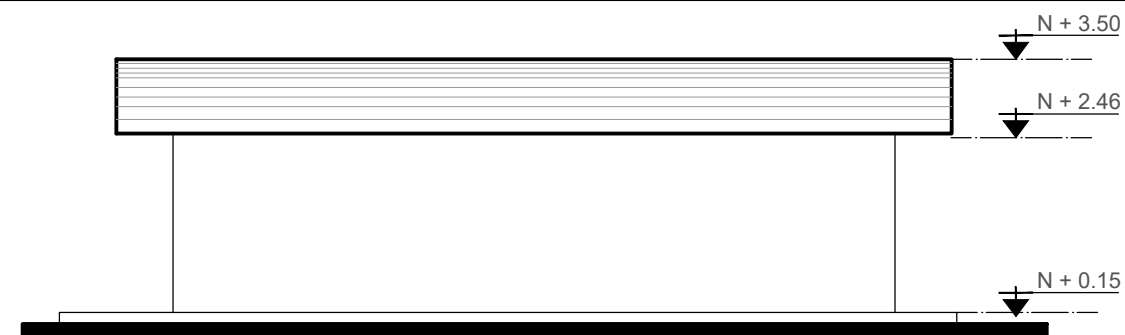

FACHADA IZQUIERDA
ESC. 1___100

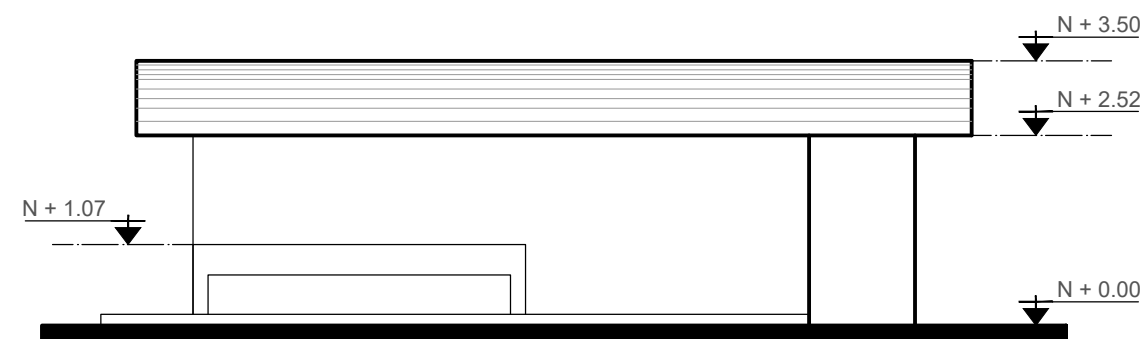

FACHADA DERECHA
ESC. 1___100

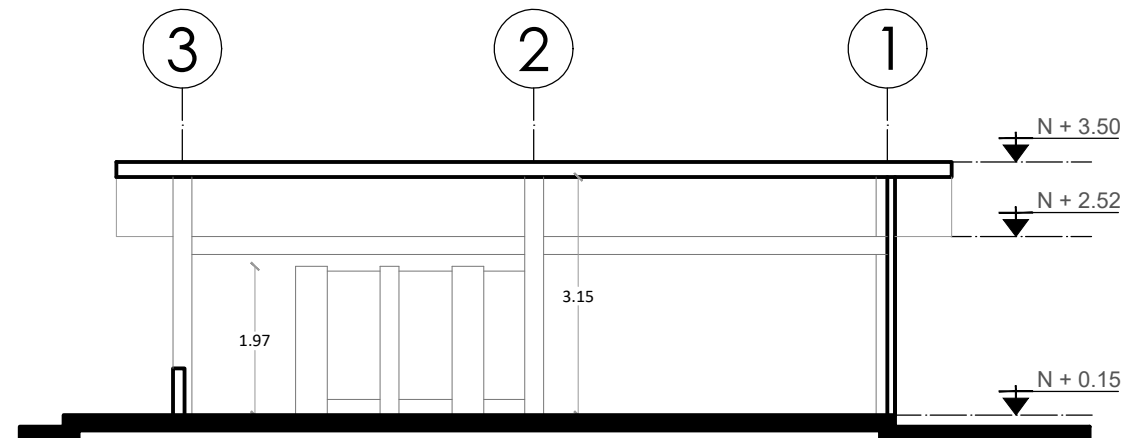

CORTE 2
ESC. 1___100

SIMBOLOGÍA

- CAMINERÍA EXTERIOR DE CONCRETO
- CAMINERÍA EXTERIOR DE LASTRE O TIERRA
- CAMINERÍA EXTERIOR DE CESPED NATURAL

CUADRO DE ACABADOS - RESUMEN DIAGNÓSTICO																								
N° CONST	CÓDIGO	ACTIVIDAD BLOQUE	PISOS				MAMPOSTERIA		VENTANAS		PUERTAS		CIELO RASO		ESTRUCTURA		CONDICIONAMIENTO		ÁREAS		% PORCENTAJE UTILIDAD		OBSERVACIONES	
			CEMENTO	CERAMICA	HORMIGÓN ALISADO	OTRO	BLOQUE	LADRILLO	OTRO	ALUMINIO	HIERRO / OTROS	PROTECCIÓN DE HIERRO	MADERA	HIERRO / OTROS	ENLUCIDO	CIELO FALSO	SIN RECUBRIMIENTO	ORMIGÓN	METALICA / MADERA	ELECTRICO	NATURAL / VENTILADOR	ESPACIO CONSTRUIDO		
UNIDAD EDUCATIVA "NICOLAS INFANTE DIAZ"																								
7	BL7-B5	BATERIAS SANITARIAS																			63.00	90.00%	MANTENIMIENTO	

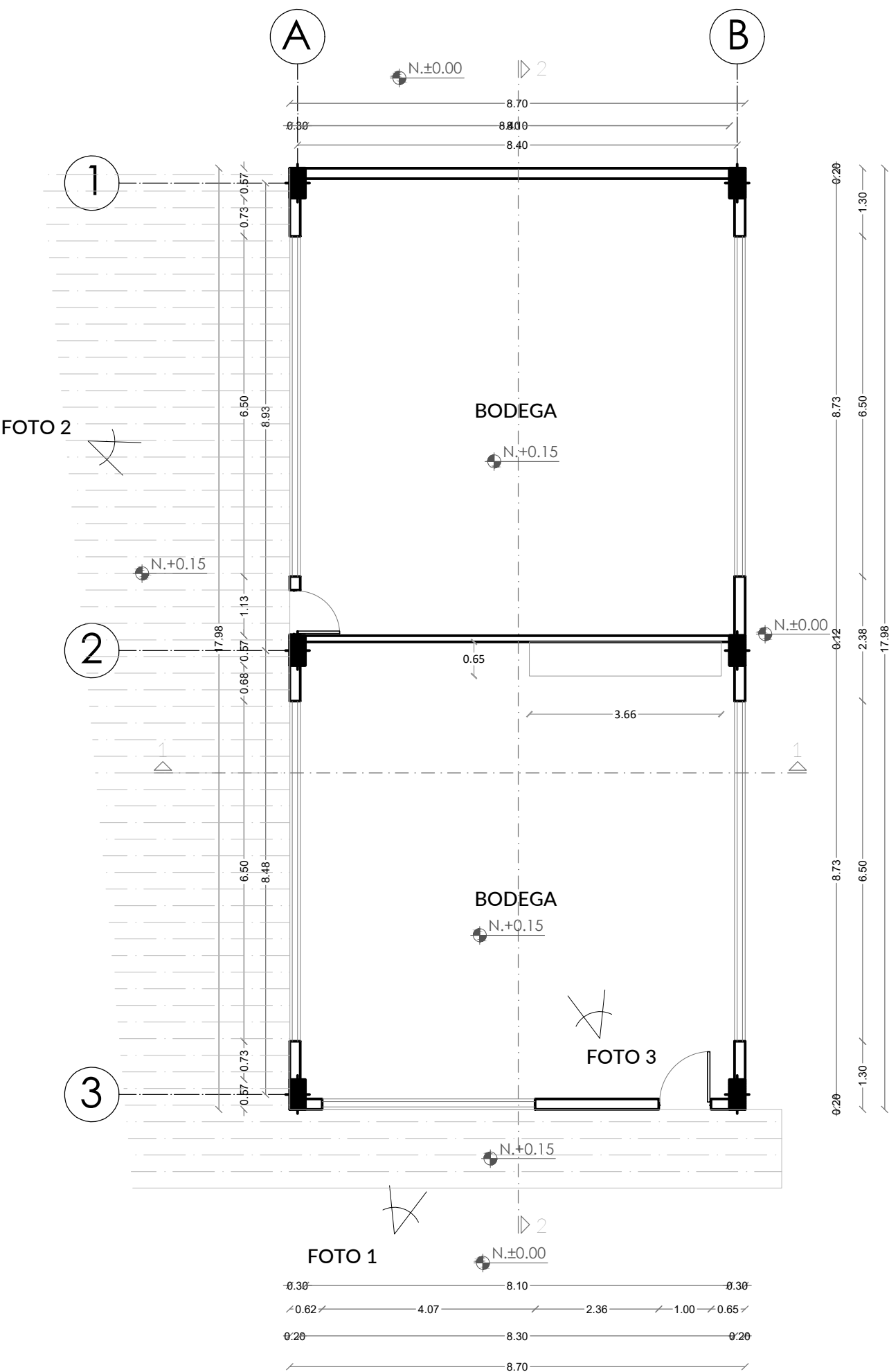

PLANTA BAJA
ESC. 1___100



FOTO 1
Vista Fachada Frontal



FOTO 2
Vista Fachada Lateral



FOTO 3
Vista Lateral Aula

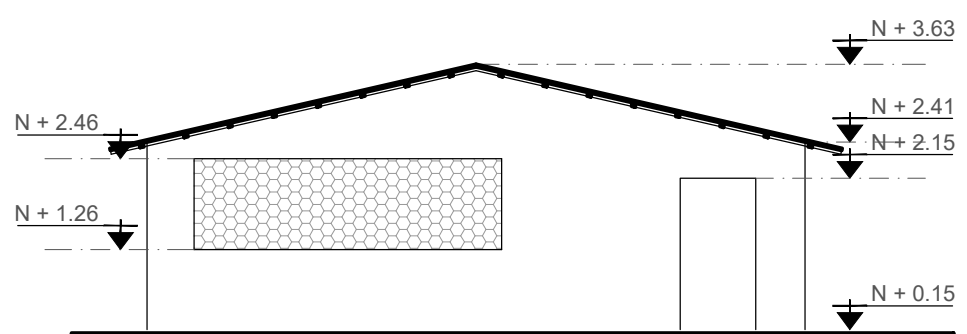

FACHADA FRONTAL
ESC. 1___100

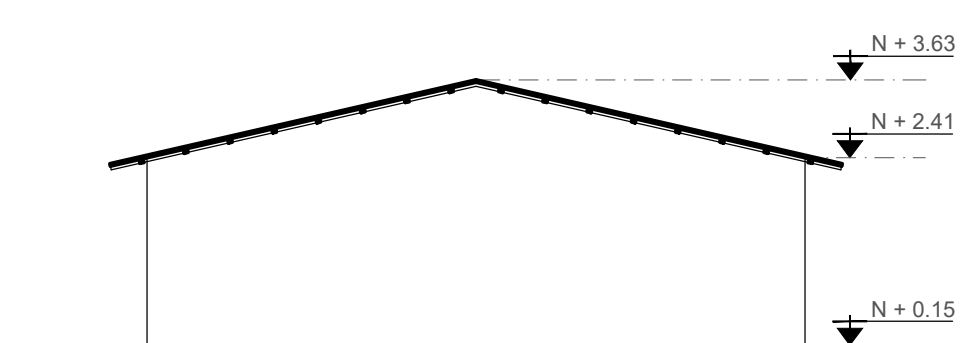

FACHADA POSTERIOR
ESC. 1___100

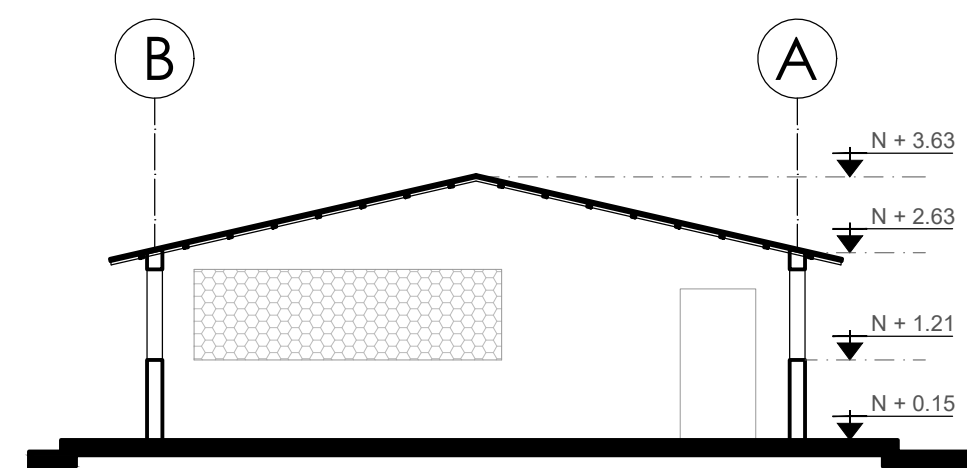

CORTE 1
ESC. 1___100

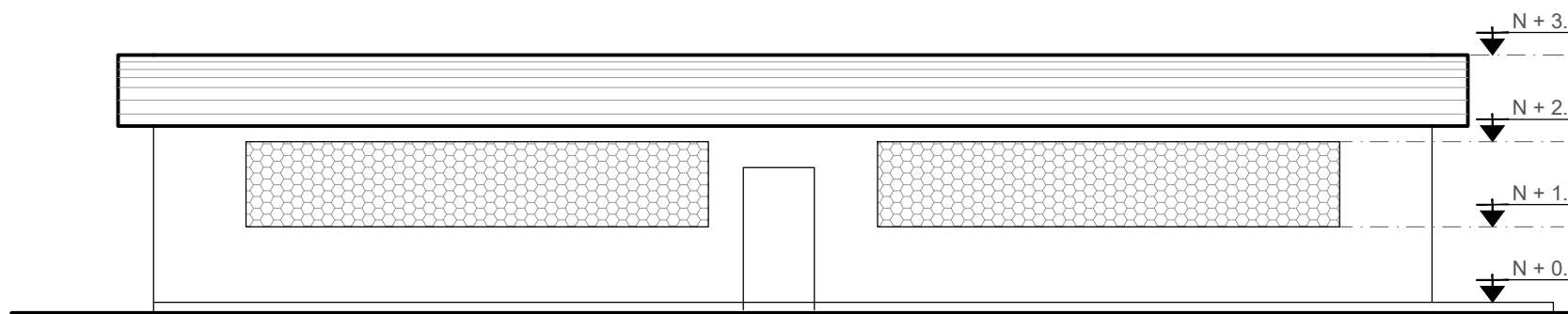

FACHADA LATERAL DERECHA
ESC. 1___100

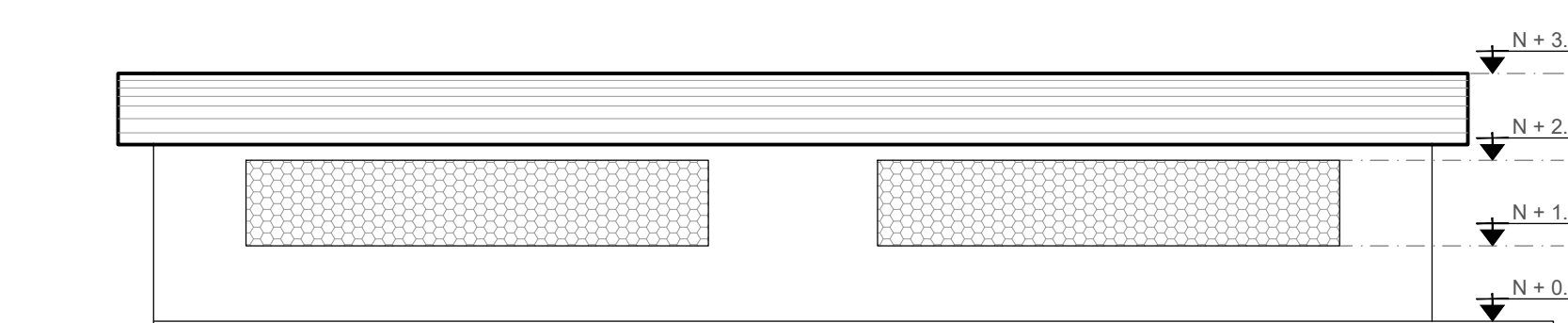

FACHADA LATERAL IZQUIERDA
ESC. 1___100

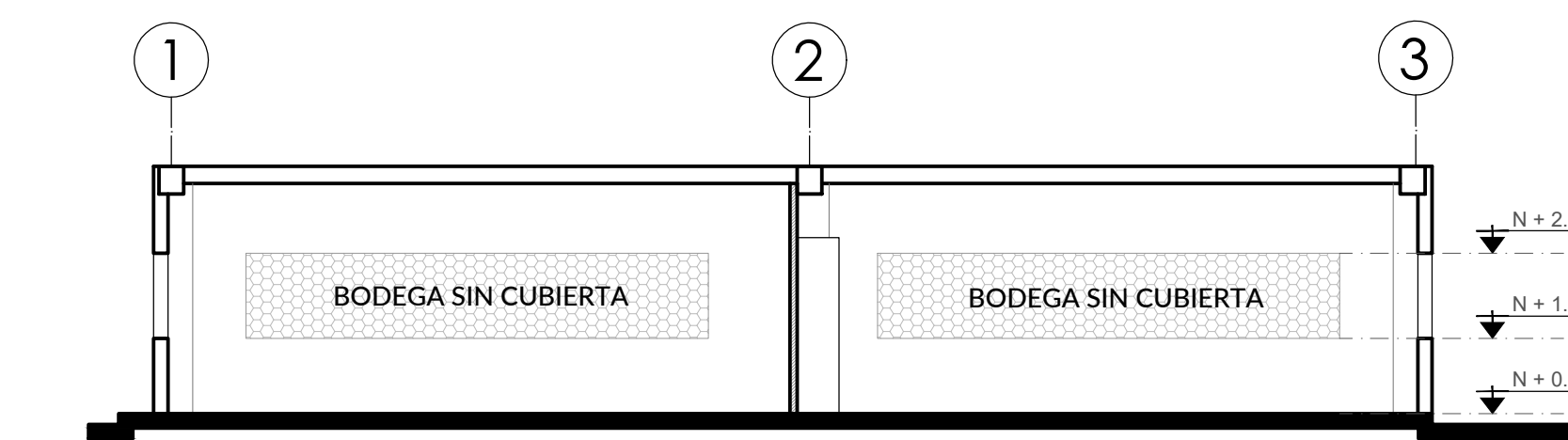

CORTE 2
ESC. 1___100

CUADRO DE ACABADOS - RESUMEN DIAGNÓSTICO																								
N° CONST	CÓDIGO	ACTIVIDAD BLOQUE	PISOS				MAMPOSTERIA			VENTANAS		PUERTAS		CIELO RASO		ESTRUCTURA		CONDICIONAMIENTO		ÁREAS		% PORCENTAJE AUS UTILIDAD	OBSERVACIONES	
			CEMENTO	CERAMICA	HORMIGÓN ALISADO	OTRO	BLOQUE	LADRILLO	OTRO	ALUMINIO	HIERRO / OTROS	PROTECCIÓN DE HIERRO	MADERA	HIERRO / OTROS	ENLUCIDO	CIELO FALSO	SIN RECUBRIMIENTO	ORMIGÓN	METALIC / MADERA	ELECTRICO	NATURAL / VENTILADOR			ESPACIO CONSTRUIDO
UNIDAD EDUCATIVA "NICOLAS INFANTE DIAZ"																								
8	BL8-BG	BODEGA																			156.42	80.00%	INUTILIZADO	

MINISTERIO DE EDUCACIÓN



EL GOBIERNO
DE TODOS

RESPONSABLES:

ARQ. NELSON CAMPOS VINUEZA
DIRECTOR DE PROYECTO
EMPRESA CONSULTORA S.A.

ING. HERNÁN ERAZO
ADMINISTRADOR DE CONTRATO
#BIRF-8542-SBCC-CF-2018-030

ARQ. MARCELO BARROS
ARQUITECTO DISEÑADOR
EMPRESA CONSULTORA S.A.

ARQ. MAURICIO NIETO
ESPECIALISTA ARQUITECTÓNICO
MINEDUC

ESQUEMA DEL PROYECTO:



PROYECTO: BIRF-8542-SBCC-CF-2018-030

CONSULTORÍA "INTERVENCIÓN EN LA INFRAESTRUCTURA EXISTENTE Y PROPUESTA PARA LA REPOTENCIACIÓN DE LA UNIDAD EDUCATIVA NICOLÁS INFANTE DÍAZ, UBICADA EN EL CANTÓN QUEVEDO PROVINCIA DE LOS RÍOS Y UNIDAD EDUCATIVA QUEVEDO UBICADA EN EL CANTÓN QUEVEDO PROVINCIA DE LOS RÍOS."

UNIDAD EDUCATIVA:

UNIDAD EDUCATIVA NICOLÁS INFANTE DÍAZ

CANTÓN:

QUEVEDO

PROVINCIA:

LOS RÍOS

CONTIENE:

PLANOS ARQUITECTÓNICOS

PLANTAS CORTES Y FACHADAS BL7-B5 Y BL8-BG

ESCALA:

INDICADAS

FECHA:

2019

LÁMINA N.º

A-14

SELLOS MUNICIPALES: